

ภาคผนวก ข

สถิติการใช้ไฟฟ้า (รายงานข้อมูลกิโลวัตต์ชั่วโมงรายเดือน)



การไฟฟ้าส่วนภูมิภาค โครงการพัฒนาการอ่านหน่วยด้วยระบบอัตโนมัติ

เลขที่ 200 ถนนงามวงศ์วาน แขวงลาดยาว เขตจตุจักร กรุงเทพฯ 10900 โทร. 0-2589-0100, 0-2590-9083-4 แฟกซ์ 0-2590-9085

### รายงานข้อมูลสถิติการใช้ไฟฟ้ารายเดือน

[ประจำเดือน : กรกฎาคม 2566]

บัญชีผู้ใช้ไฟฟ้า : 020016542566

หมายเลขมิเตอร์ : 27669422

CT Ratio : 75:5 A.

ชื่อผู้ใช้ไฟฟ้า : บริษัท โรงแรมสยามแกรนด์ จำกัด

Tariff : TOU

VT Ratio : 22000:110 V.

รายงานข้อมูลสถิติการใช้ไฟฟ้ารายเดือน  
[ประจำเดือน กรกฎาคม 2566]

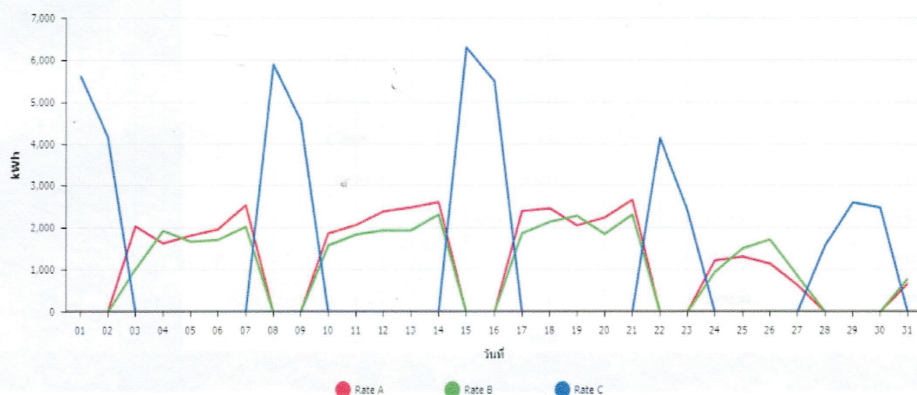

	RATE A	RATE B	RATE C	ผลรวม
01/07/2023			5,628.00	5,628.00
02/07/2023			4,167.30	4,167.30
03/07/2023	2,043.60	1,026.00		3,069.60
04/07/2023	1,638.90	1,939.20		3,578.10
05/07/2023	1,822.80	1,679.10		3,501.90
06/07/2023	1,970.70	1,722.90		3,693.60
07/07/2023	2,546.40	2,034.60		4,581.00
08/07/2023			5,897.70	5,897.70
09/07/2023			4,561.50	4,561.50
10/07/2023	1,872.90	1,585.20		3,458.10
11/07/2023	2,075.10	1,850.10		3,925.20
12/07/2023	2,399.10	1,948.50		4,347.60
13/07/2023	2,489.40	1,945.20		4,434.60

	RATE A	RATE B	RATE C	ผลรวม
14/07/2023	2,616.90	2,324.70		4,941.60
15/07/2023			6,303.30	6,303.30
16/07/2023			5,497.20	5,497.20
17/07/2023	2,406.30	1,876.80		4,283.10
18/07/2023	2,470.20	2,149.80		4,620.00
19/07/2023	2,062.50	2,292.00		4,354.50
20/07/2023	2,248.80	1,857.90		4,106.70
21/07/2023	2,670.60	2,318.10		4,988.70
22/07/2023			4,149.30	4,149.30
23/07/2023			2,430.00	2,430.00
24/07/2023	1,227.00	951.00		2,178.00
25/07/2023	1,318.50	1,516.50		2,835.00
26/07/2023	1,150.50	1,724.10		2,874.60
27/07/2023	642.90	862.50		1,505.40
28/07/2023			1,583.40	1,583.40
29/07/2023			2,604.90	2,604.90
30/07/2023			2,487.30	2,487.30
31/07/2023	677.40	789.90		1,467.30
ผลรวมทั้งหมด	38,350.50	34,394.10	45,309.90	118,054.50

\*\*\*ค่าที่แสดงอาจไม่ตรงกับใบแจ้งค่าไฟฟ้า เนื่องจากการปัดทศนิยมของค่า kWh เหลือ 2 ตำแหน่ง และค่า kW เหลือ 3 ตำแหน่งจากทศนิยม 15 ตำแหน่ง  
เพื่อให้สอดคล้องข้อมูลทุก นาที



การไฟฟ้าส่วนภูมิภาค โครงการพัฒนาการอ่านหน่วยด้วยระบบอัตโนมัติ

เลขที่ 200 ถนนมวงสว่าง แขวงลาดยาว เขตจตุจักร กรุงเทพฯ 10900 โทร. 0-2589-0100, 0-2590-9083-4 แฟกซ์ 0-2590-9085

รายงานข้อมูลการใช้ไฟฟ้ารายเดือน

[ประจำเดือน : สิงหาคม 2566]

บัญชีผู้ใช้ไฟฟ้า : 020016542566

ชื่อผู้ใช้ไฟฟ้า : บริษัท โรงแรมสยามแกรนด์ จำกัด

หมายเลขมิเตอร์ : 27669422

Tariff : TOU

CT Ratio : 75:5 A.

VT Ratio : 22000:110 V.

รายงานข้อมูลการใช้ไฟฟ้ารายเดือน  
[ประจำเดือน สิงหาคม 2566]

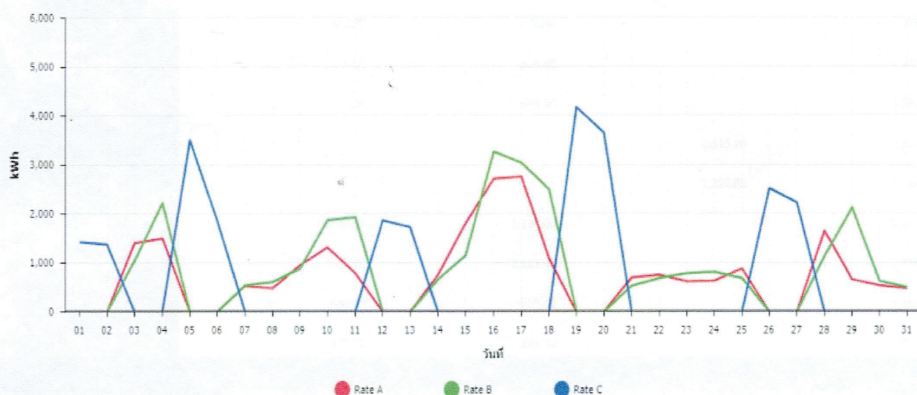

	RATE A	RATE B	RATE C	ผลรวม
01/08/2023			1,425.30	1,425.30
02/08/2023			1,376.70	1,376.70
03/08/2023	1,406.40	1,048.20		2,454.60
04/08/2023	1,502.10	2,224.20		3,726.30
05/08/2023			3,509.40	3,509.40
06/08/2023			1,864.80	1,864.80
07/08/2023	531.30	541.20		1,072.50
08/08/2023	481.50	610.80		1,092.30
09/08/2023	945.00	874.80		1,819.80
10/08/2023	1,310.70	1,871.10		3,181.80
11/08/2023	786.90	1,932.00		2,718.90
12/08/2023			1,863.90	1,863.90
13/08/2023			1,727.10	1,727.10

	RATE A	RATE B	RATE C	ผลรวม
14/08/2023	747.60	660.00		1,407.60
15/08/2023	1,803.90	1,147.80		2,951.70
16/08/2023	2,713.50	3,270.00		5,983.50
17/08/2023	2,760.90	3,043.50		5,804.40
18/08/2023	1,084.80	2,493.60		3,578.40
19/08/2023			4,172.10	4,172.10
20/08/2023			3,648.00	3,648.00
21/08/2023	694.80	529.50		1,224.30
22/08/2023	750.00	684.90		1,434.90
23/08/2023	619.20	778.80		1,398.00
24/08/2023	630.00	810.60		1,440.60
25/08/2023	876.30	685.20		1,561.50
26/08/2023			2,515.20	2,515.20
27/08/2023			2,224.80	2,224.80
28/08/2023	1,646.40	1,134.00		2,780.40
29/08/2023	657.60	2,121.90		2,779.50
30/08/2023	534.00	625.50		1,159.50
31/08/2023	473.70	498.90		972.60
ผลรวมทั้งหมด	22,956.60	27,586.50	24,327.30	74,870.40

\*\*\*ค่าที่แสดงอาจไม่ตรงกับใบแจ้งค่าไฟฟ้า เนื่องจากการปัดทศนิยมของค่า kWh เหลือ 2 ตำแหน่ง และค่า kW เหลือ 3 ตำแหน่งจากทศนิยม 15 ตำแหน่ง  
เพื่อให้ง่ายต่อการดูข้อมูลทุก 15 นาที



การไฟฟ้าส่วนภูมิภาค โครงการพัฒนาการอ่านหน่วยด้วยระบบอัตโนมัติ

เลขที่ 200 ถนนนางวงษ์วาน แขวงลาดยาว เขตจตุจักร กรุงเทพฯ 10900 โทร. 0-2589-0100, 0-2590-9083-4 แฟกซ์ 0-2590-9085

### รายงานข้อมูลสถิติการใช้ไฟฟ้ารายเดือน

[ประจำเดือน : กันยายน 2566]

บัญชีผู้ใช้ไฟฟ้า : 020016542566

ชื่อผู้ใช้ไฟฟ้า : บริษัท โรงแรมสยามแกรนด์ จำกัด

หมายเลขมิเตอร์ : 27669422

Tariff : TOU

CT Ratio : 75:5 A.

VT Ratio : 22000:110 V.

รายงานข้อมูลสถิติการใช้ไฟฟ้ารายเดือน  
[ประจำเดือน กันยายน 2566]

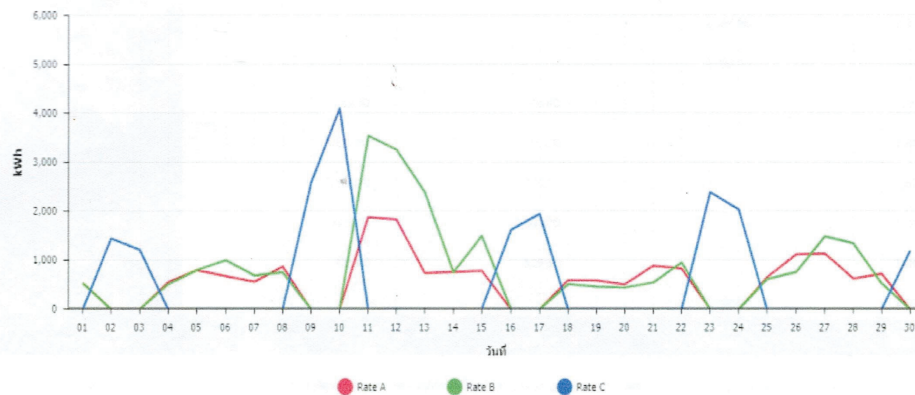

	RATE A	RATE B	RATE C	ผลรวม
01/09/2023	536.40	528.00		1,064.40
02/09/2023			1,443.00	1,443.00
03/09/2023			1,211.40	1,211.40
04/09/2023	551.10	513.60		1,064.70
05/09/2023	794.10	792.60		1,586.70
06/09/2023	672.90	998.40		1,671.30
07/09/2023	559.80	686.10		1,245.90
08/09/2023	868.50	752.70		1,621.20
09/09/2023			2,577.30	2,577.30
10/09/2023			4,092.00	4,092.00
11/09/2023	1,877.10	3,537.90		5,415.00
12/09/2023	1,829.40	3,257.10		5,086.50
13/09/2023	732.60	2,388.60		3,121.20

	RATE A	RATE B	RATE C	ผลรวม
14/09/2023	759.30	751.80		1,511.10
15/09/2023	786.30	1,496.70		2,283.00
16/09/2023			1,617.30	1,617.30
17/09/2023			1,943.40	1,943.40
18/09/2023	592.50	513.00		1,105.50
19/09/2023	584.70	459.30		1,044.00
20/09/2023	507.00	442.50		949.50
21/09/2023	886.50	547.50		1,434.00
22/09/2023	828.90	950.10		1,779.00
23/09/2023			2,386.50	2,386.50
24/09/2023			2,030.40	2,030.40
25/09/2023	649.50	614.40		1,263.90
26/09/2023	1,117.80	760.20		1,878.00
27/09/2023	1,136.10	1,485.00		2,621.10
28/09/2023	623.40	1,344.00		1,967.40
29/09/2023	725.40	529.50		1,254.90
30/09/2023			1,189.80	1,189.80
ผลรวมทั้งหมด	17,619.30	23,349.00	18,491.10	59,459.40

\*\*\*ค่าที่แสดงอาจไม่ตรงกับใบแจ้งค่าไฟฟ้า เนื่องจากการบันทึกหน่วยของค่า kWh เหลือ 2 ตำแหน่ง และค่า kW เหลือ 3 ตำแหน่งจากทศนิยม 15 ตำแหน่ง  
เพื่อให้่ายต่อการดูข้อมูลทุก 15 นาที



การไฟฟ้าส่วนภูมิภาค โครงการพัฒนาการอ่านหน่วยด้วยระบบอัตโนมัติ  
เลขที่ 200 ถนนงามวงศ์วาน แขวงลาดยาว เขตจตุจักร กรุงเทพฯ 10900 โทร. 0-2589-0100, 0-2590-9083-4 แฟกซ์ 0-2590-9085

รายงานข้อมูลการใช้ไฟฟ้ารายเดือน  
[ประจำเดือน : ตุลาคม 2566]

บัญชีผู้ใช้ไฟฟ้า : 020016542566

ชื่อผู้ใช้ไฟฟ้า : บริษัท โรงแรมสยามแกรนด์ จำกัด

หมายเลขมิเตอร์ : 27669422

Tariff : TOU

CT Ratio : 75:5 A.

VT Ratio : 22000:110 V.

รายงานข้อมูลการใช้ไฟฟ้ารายเดือน  
[ประจำเดือน ตุลาคม 2566]

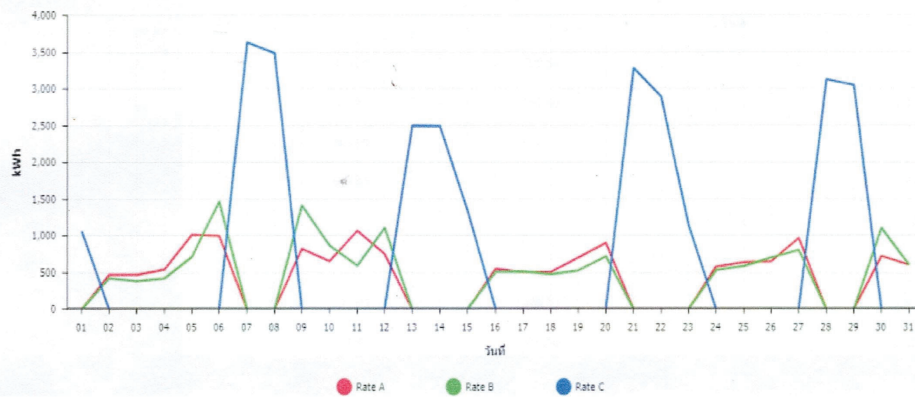

	RATE A	RATE B	RATE C	ผลรวม
01/10/2023			1,062.90	1,062.90
02/10/2023	467.70	423.00		890.70
03/10/2023	465.30	384.90		850.20
04/10/2023	539.40	418.50		957.90
05/10/2023	1,013.70	711.60		1,725.30
06/10/2023	995.10	1,462.50		2,457.60
07/10/2023			3,632.40	3,632.40
08/10/2023			3,484.20	3,484.20
09/10/2023	818.40	1,408.80		2,227.20
10/10/2023	649.50	863.70		1,513.20
11/10/2023	1,065.30	589.80		1,655.10
12/10/2023	747.30	1,107.90		1,855.20
13/10/2023			2,496.60	2,496.60

	RATE A	RATE B	RATE C	ผลรวม
14/10/2023			2,489.10	2,489.10
15/10/2023			1,341.60	1,341.60
16/10/2023	545.10	505.80		1,050.90
17/10/2023	499.80	510.00		1,009.80
18/10/2023	504.00	472.80		976.80
19/10/2023	697.80	524.10		1,221.90
20/10/2023	899.10	715.20		1,614.30
21/10/2023			3,276.90	3,276.90
22/10/2023			2,887.80	2,887.80
23/10/2023			1,143.00	1,143.00
24/10/2023	574.20	529.80		1,104.00
25/10/2023	635.10	582.60		1,217.70
26/10/2023	645.90	698.70		1,344.60
27/10/2023	963.60	801.90		1,765.50
28/10/2023			3,121.80	3,121.80
29/10/2023			3,045.00	3,045.00
30/10/2023	717.90	1,100.10		1,818.00
31/10/2023	601.50	601.80		1,203.30
ผลรวมทั้งหมด	14,045.70	14,413.50	27,981.30	56,440.50

\*\*\*ค่าที่แสดงอาจไม่ตรงกับใบแจ้งค่าไฟฟ้า เนื่องจากการบันทึกหน่วยของค่า kWh เหลือ 2 ตำแหน่ง และค่า kW เหลือ 3 ตำแหน่งจากทศนิยม 15 ตำแหน่ง  
เพื่อให้สอดคล้องการดูข้อมูลทุก 15 นาที



การไฟฟ้าส่วนภูมิภาค โครงการพัฒนาการอ่านหน่วยด้วยระบบอัตโนมัติ

เลขที่ 200 ถนนงามวงศ์วาน แขวงลาดยาว เขตจตุจักร กรุงเทพฯ 10900 โทร. 0-2589-0100, 0-2590-9083-4 แฟกซ์ 0-2590-9085

### รายงานข้อมูลการใช้ไฟฟ้ารายเดือน

[ประจำเดือน : พฤศจิกายน 2566]

บัญชีผู้ใช้ไฟฟ้า : 020016542566

ชื่อผู้ใช้ไฟฟ้า : บริษัท โรงแรมสยามแกรนด์ จำกัด

หมายเลขมิเตอร์ : 27669422

Tariff : TOU

CT Ratio : 75:5 A.

VT Ratio : 22000:110 V.

รายงานข้อมูลการใช้ไฟฟ้ารายเดือน  
[ประจำเดือน พฤศจิกายน 2566]

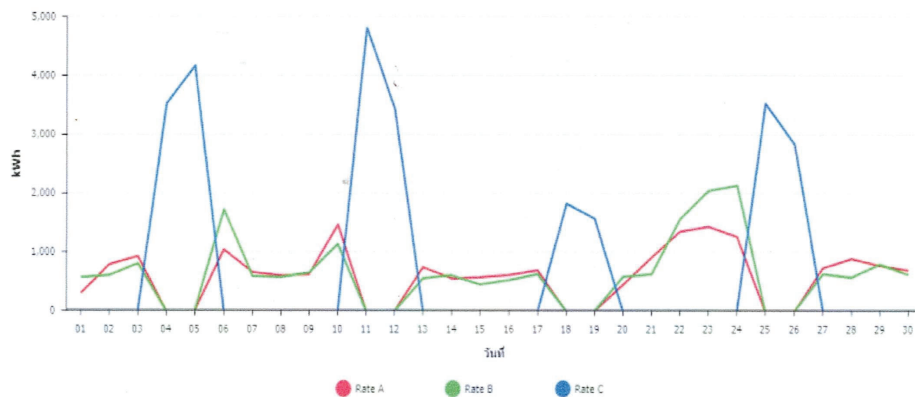

	RATE A	RATE B	RATE C	ผลรวม
01/11/2023	302.70	572.40		875.10
02/11/2023	786.30	606.30		1,392.60
03/11/2023	930.60	807.30		1,737.90
04/11/2023			3,528.30	3,528.30
05/11/2023			4,172.40	4,172.40
06/11/2023	1,041.30	1,723.20		2,764.50
07/11/2023	658.20	592.50		1,250.70
08/11/2023	601.80	574.50		1,176.30
09/11/2023	620.70	651.30		1,272.00
10/11/2023	1,464.90	1,136.10		2,601.00
11/11/2023			4,813.20	4,813.20
12/11/2023			3,441.00	3,441.00
13/11/2023	744.30	556.80		1,301.10

	RATE A	RATE B	RATE C	ผลรวม
14/11/2023	555.90	606.90		1,162.80
15/11/2023	576.90	453.00		1,029.90
16/11/2023	612.60	528.90		1,141.50
17/11/2023	690.30	628.50		1,318.80
18/11/2023			1,824.90	1,824.90
19/11/2023			1,569.60	1,569.60
20/11/2023	447.90	583.80		1,031.70
21/11/2023	911.40	627.60		1,539.00
22/11/2023	1,348.80	1,563.00		2,911.80
23/11/2023	1,432.20	2,047.20		3,479.40
24/11/2023	1,262.10	2,133.00		3,395.10
25/11/2023			3,528.60	3,528.60
26/11/2023			2,834.40	2,834.40
27/11/2023	735.00	634.20		1,369.20
28/11/2023	890.70	576.00		1,466.70
29/11/2023	776.70	796.80		1,573.50
30/11/2023	695.10	626.40		1,321.50
ผลรวมทั้งหมด	18,086.40	19,025.70	25,712.40	62,824.50

\*\*\*ค่าที่แสดงอาจไม่ตรงกับใบแจ้งค่าไฟฟ้า เนื่องจากการปัดทศนิยมของค่า kWh เหลือ 2 ตำแหน่ง และค่า kW เหลือ 3 ตำแหน่งจากทศนิยม 15 ตำแหน่ง  
เพื่อให้่ายต่อการดูข้อมูลทุก 15 นาที



การไฟฟ้าส่วนภูมิภาค โครงการพัฒนาการอ่านหน่วยด้วยระบบอัตโนมัติ

เลขที่ 200 ถนนงามวงศ์วาน แขวงลาดยาว เขตจตุจักร กรุงเทพฯ 10900 โทร. 0-2589-0100, 0-2590-9083-4 แฟกซ์ 0-2590-9085

รายงานข้อมูลการใช้ไฟฟ้ารายเดือน

[ประจำเดือน : ธันวาคม 2566]

บัญชีผู้ใช้ไฟฟ้า : 020016542566

ชื่อผู้ใช้ไฟฟ้า : บริษัท โรงแรมสยามแกรนด์ จำกัด

หมายเลขมิเตอร์ : 27669422

Tariff : TOU

CT Ratio : 75:5 A.

VT Ratio : 22000:110 V.

รายงานข้อมูลการใช้ไฟฟ้ารายเดือน  
[ประจำเดือน ธันวาคม 2566]

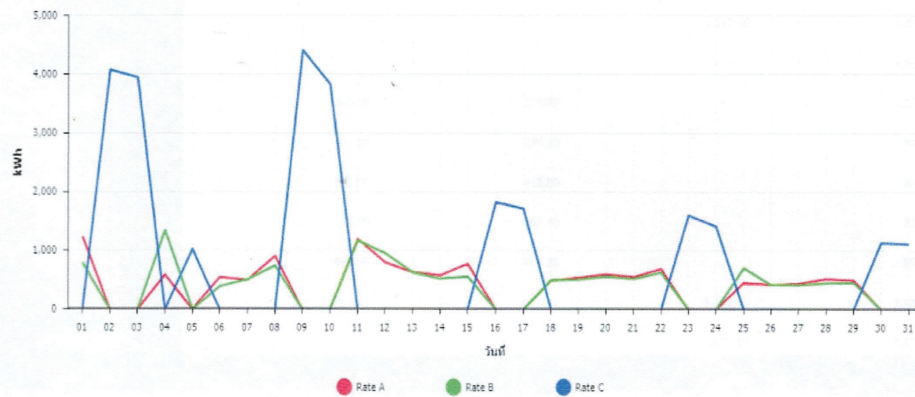

	RATE A	RATE B	RATE C	ผลรวม
01/12/2023	1,233.60	789.90		2,023.50
02/12/2023			4,080.00	4,080.00
03/12/2023			3,948.00	3,948.00
04/12/2023	587.70	1,344.30		1,932.00
05/12/2023			1,022.70	1,022.70
06/12/2023	544.20	390.60		934.80
07/12/2023	500.40	510.30		1,010.70
08/12/2023	904.20	742.20		1,646.40
09/12/2023			4,412.40	4,412.40
10/12/2023			3,826.20	3,826.20
11/12/2023	1,195.50	1,168.80		2,364.30
12/12/2023	799.50	954.90		1,754.40
13/12/2023	631.50	629.70		1,261.20

	RATE A	RATE B	RATE C	ผลรวม
14/12/2023	577.50	527.40		1,104.90
15/12/2023	776.10	562.50		1,338.60
16/12/2023			1,824.00	1,824.00
17/12/2023			1,711.50	1,711.50
18/12/2023	495.00	500.70		995.70
19/12/2023	541.50	512.10		1,053.60
20/12/2023	594.30	563.70		1,158.00
21/12/2023	552.30	525.00		1,077.30
22/12/2023	689.10	631.20		1,320.30
23/12/2023			1,597.20	1,597.20
24/12/2023			1,413.60	1,413.60
25/12/2023	456.30	706.20		1,162.50
26/12/2023	423.60	424.20		847.80
27/12/2023	442.80	418.80		861.60
28/12/2023	524.70	453.90		978.60
29/12/2023	498.90	463.20		962.10
30/12/2023			1,137.30	1,137.30
31/12/2023			1,117.50	1,117.50
ผลรวมทั้งหมด	12,968.70	12,819.60	26,090.40	51,878.70

\*\*\*ค่าที่แสดงอาจไม่ตรงกับใบแจ้งค่าไฟฟ้า เนื่องจากการบันทึกค่านิยมของค่า kWh เหลือ 2 ตำแหน่ง และค่า kW เหลือ 3 ตำแหน่งจากค่านิยม 15 ตำแหน่ง  
เพื่อให้ง่ายต่อการดูข้อมูลทุก 15 นาที